

INGENIERO CONSTRUCTOR

LICENCIADA EN CIENCIAS DE LA CONSTRUCCIÓN

DATOS PERSONALES

Paulina Valle Valdivia.

14.050.445-9.

Pasaje Newman 4ª, Valparaíso, Quinta Región

5-7742753

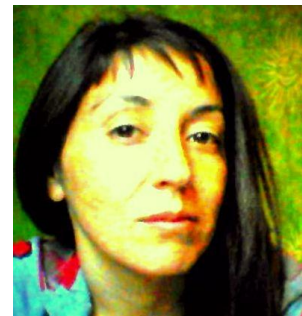

FORMACIÓN PROFESIONAL

INGENIERÍA EN CONSTRUCCIÓN

Julio 2009 - Julio 2014
Universidad de Valparaíso

PRÁCTICA BÁSICA

Julio – Agosto 2012
Depto. Calidad
Ingeniería y Construcción
INCOLUR S.A.
Proyecto: Construcción Camino Industrial Minera los Pelambres

PRÁCTICA PROFESIONAL

Septiembre – Noviembre 2012
Depto. Calidad
Ingeniería y Construcción INCOLUR S.A.
Proyecto: Construcción Camino Industrial Minera los Pelambres

EXPERIENCIA

ASISTENTE DEPTO. CALIDAD

Diciembre 2012- Abril 2013
Ingeniería y Construcción
INCOLUR S.A.

ACTIVIDADES PRINCIPALES

Estudio y armado de propuestas.
Cubicación; cotización.
Definir ensayos, pruebas y monitoreos que se le realizarán a cada actividad
Controlar que las actividades se realicen de acuerdo a los procedimientos.
Protocolizar las actividades.
Controlar que las actividades cumplan con los criterios de aceptación, en caso contrario re-instruir su contenido.

CONOCIMIENTOS

Conocimiento del Sistema de Gestión Integrado, ISO 9001,14001 Y OHSAS.

SECRETARÍA TÉCNICA DE OBRA

Oficina Técnica y Depto. Calidad
Noviembre 2014
IMAS Montaje Industrial

OTROS

EXAMENES

PREOCUPACIONALES
Al Día

LICENCIA DE CONDUCIR
Clase B.

PROYECTO DE TITULACIÓN

Factibilidad Técnica y Económica de un Sistema de Climatización Geotérmica para Vivienda Unifamiliar.

EXPECTATIVAS LABORALES

Disponibilidad
Reubicación en otra ciudad

INMEDIATA
SI

RESUMEN LABORAL

Ingeniero Constructor de la Universidad de Valparaíso de Chile. Interesada en desarrollarse en el área de gestión total o parcial del proceso constructivo, desde la formulación del proyecto hasta su ejecución, tanto en empresas privadas como instituciones públicas. Posee buen desempeño en el trabajo en equipo, buscando siempre la eficiencia y la superación de estas, con una actitud positiva y proactiva

CAPACIDADES.

- Alta capacidad de trabajar bajo presión, orientada a la toma de Decisiones y al trabajo en equipo, rápido y oportuno.
- Gran capacidad de liderazgo.
 - Pro-activa.
- Gran capacidad de asumir Responsabilidades y enfrentarlas.

INFORMÁTICA

- Microsoft Office
- AutoCAD 2010
- Office Project (2007)



**Universidad
de Valparaíso**
CHILE

CERTIFICADO

De conformidad con la reglamentación vigente
en la Universidad de Valparaíso,
el Secretario General que suscribe, certifica que

Don(ña)

PAULINA BEATRIZ VALLE VALDIVIA

Cédula de Identidad N° 14.050.445-9

ha obtenido con fecha 3 de julio de 2014 el
TÍTULO DE INGENIERO CONSTRUCTOR

Con una calificación 5,16
APROBADO(A) CON DISTINCIÓN

Según consta en el Decreto Exento N° 4.566
del 25 de agosto de 2014

Osvaldo Enrique Contreras Jorquera
Secretario General

Valparaíso, 3 de septiembre de 2014

DOCUMENTO CON EL CORRESPONDIENTE IMPUESTO UNIVERSITARIO

CALIFICACIÓN	NOTA
APROBADO	4,00 A 5,00
APROBADO CON DISTINCIÓN	5,01 A 6,00
APROBADO CON DISTINCIÓN MÁXIMA	6,01 A 7,00

Departamento de Títulos y Grados
Edificio N° 501 - Valparaíso
Teléfono 22 - 22 - 2965044 - 2965045 - 2965047
Email: titulos@uv.cl





Universidad
de Valparaíso
CHILE

CERTIFICADO

De conformidad con la reglamentación vigente
en la Universidad de Valparaíso,
el Secretario General que suscribe, certifica que

Don(ña)

PAULINA BEATRIZ VALLE VALDIVIA

Cédula de Identidad N° 14.050.445-9

ha obtenido con fecha 3 de julio de 2014 el

GRADO DE LICENCIADA EN CIENCIAS DE LA CONSTRUCCIÓN

Con una calificación 5,62
APROBADO(A) CON DISTINCIÓN

Según consta en el Decreto Exento N° 4.567
del 25 de agosto de 2014.

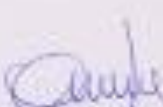
Osvaldo Enrique Corrales Jorquera
Secretario General



Valparaíso, 3 de septiembre de 2014.

DOCUMENTO CON EL CORRESPONDIENTE IMPUESTO UNIVERSITARIO

CLASIFICACIÓN	NOTA
APROBADO	5,00 A 5,99
APROBADO CON DISTINCIÓN	5,00 A 5,99
APROBADO CON DISTINCIÓN MÁXIMA	6,00 A 7,00

Departamento de Títulos y Grados
Calle N° 811 - Valparaíso
Teléfono 32 - 32 280184 - 280185 - 280187
E-mail: titulos@uval.cl

